



急成長率
NO.1
サイト!

費用対
抜群!

駅ちかマスコットキャラクター
駅ちか子

駅ちか人気! 風俗ランキング

<https://ranking-deli.jp/>

少ない更新で大きな反響

「駅ちか!!」は日本全国の詳細エリア×ジャンルを網羅した
国内最大級の風俗総合ランキングサイトです

1 | サイト概要

2 | 万全のSEO対策

3 | サイト構成について

4 | 写メ・動画日記について

5 | 反響を出す4ヶ条

6 | 反響がでるコツ

7 | 掲載料金

8 | タグ設定数

業界初!!

絞り込み条件&複数条件のランキング化を実現させた

国内最大級!!

人気「風俗」ランキングサイト

駅ちか人気!風俗ランキング



■PC版全国TOPイメージ



■PC版東京TOPイメージ



■SP版東京TOPイメージ



さらに見やすく情報満載
スマホ版もリニューアル!!

「即決力」と「ユーザビリティ」を最重要とし試行錯誤を重ね
「駅ちか!SP版」を作成!!ぜひ、お手持ちのスマホでお確かめ下さい!!



業界最大規模!!

全国の主要都市を
はじめとし全ての市区町村・駅を

完全網羅!!

多彩なジャンルや女の子ジャンルも全て搭載!!

10億を超えるロングテールで、
全てのユーザーニーズに対応!!



ビッグキーワード
以外の
10億キーワードが
流入の85%

サイトリリース
より1年で
全国主要都市
SEO上位獲得!

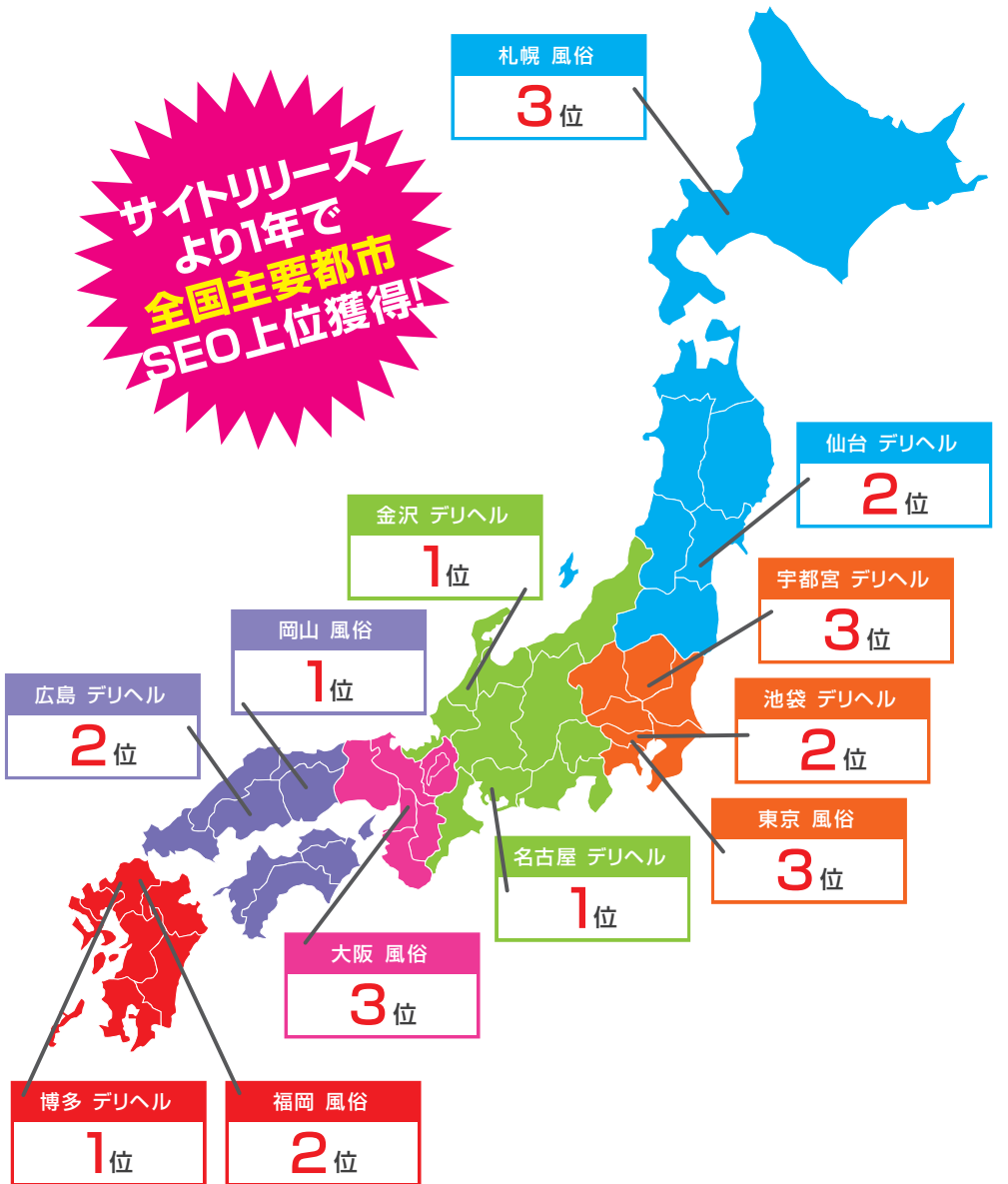

即決率!!

を意識したサイトレイアウト

ピックアップ枠

アクセスのレベルが違う!

お店選びに必要な情報が詰まっている「ピックアップ枠」は常にサイト上部に掲載。掲載プランと比べ露出度が断然違う!!

店舗情報枠

すぐに情報を確認できる!

料金や営業時間・店舗の特色など、伝えたい情報がひと目でわかる。ピンクの大きな「電話する」ボタンは、電話入力の手間を省く事はもちろん詳細ページへアクセスせずとも電話ができるので即決率UPに効果的です。

今すぐ売りたい女の子とユーザーを効率的にマッチング。

ユーザーから、実際に店舗を利用する実ユーザーを獲得する為に、徹底した分析とマーケティングノウハウを終結させ、即決率を劇的に向上させたサイト構成となります。「今すぐ売りたい女の子」と「今すぐ遊びたいユーザー」を目的に合わせてマッチングを行い最適な広告を表示する事を可能としました。

ピックアップ枠

品川やすらぎ
品川/風俗エステ(派遣型)
09:30-翌4:00
70分 16,500円
PICK UP

店舗情報枠

激カワ波谷No.1デリヘル ま...
1 浜谷/派遣型風俗
24時間営業
60分 13,500円
子嗣系・女装師系 素人
超特安さっさと 女性求人

GINGIRA☆TOKYO〜ギンギラ東京〜
2 新宿・歌舞伎町/派遣型風俗
12:00-翌6:00
60分 18,000円
ギンギラ・黒ギャル AV女優在籍
女性求人

愛特急2006 東京店
3 品川/派遣型風俗
09:00-翌6:00
70分 14,000円
過安・格安 AV女優在籍
超特安さっさと 女性求人

デリヘル東京
4 浜谷/派遣型風俗
24時間営業
75分 7,000円
AV女優在籍 24時間
超特安さっさと 女性求人

即アナ女AF伝説 池袋店
5 池袋/派遣型風俗
24時間営業
70分 16,000円
AV女優在籍 24時間
女性求人

クラスメイト 品川校
6 品川/派遣型風俗
11:00-翌5:00
65分 17,000円
子嗣系・女装師系 素人

ピックアップ枠

タイマイ
雑司町/風俗エステ(派遣型)
11:00-翌5:00
45分 10,000円
PICK UP

店舗情報枠

GINGIRA☆TOKYO〜ギンギラ東京〜
品川/派遣型風俗
都会的クラブ系イメクラデリヘル! 巨乳ギャルAV女優と遊ぶならここ!
ギンギラ・黒ギャル AV女優在籍
12:00-翌5:00
駅チカ見たとお伝え頂くと...
60分 18,000円
電話する

都内全域出張!!お昼12:00〜から営業しております♪☆☆都会的...
12月28日(木) 12:02

女性求人 店舗ページ

銀座セレブ
新橋・汐留/派遣型風俗
性格・マナーも◎! 厳しい採用基準をクリアしたパーフェクト美女在籍!
お姉さん・お嬢様
10:00-翌5:00
駅チカ見たとお伝え頂くと...
電話する

■SP版東京店舗ランキングイメージ

■SP版東京店舗一覧イメージ



ユーザーの使い勝手を考慮した

写メ・動画日記!!

写メ日記+動画日記でエンドユーザーへのPRは万全!!反響倍増間違い無し!!

GIFアニメ投稿OK!!もちろん一覧ページ上で動きます!!

撮ったその場でスグ投稿。投稿順に掲載されますので、こまめな投稿が反響へと確実に繋がります。

無断転用された画像、画像盗用、肖像権の侵害にあたる画像(芸能人・アイドル・著名人の画像等)、第三者の権利を侵害する可能性のある画像、局部が写りこんでいる画像、その他法令に反する可能性のある画像の投稿は絶対に行わないで下さい。



サムネイルをタップすると
モーダルウィンドウが開きます。

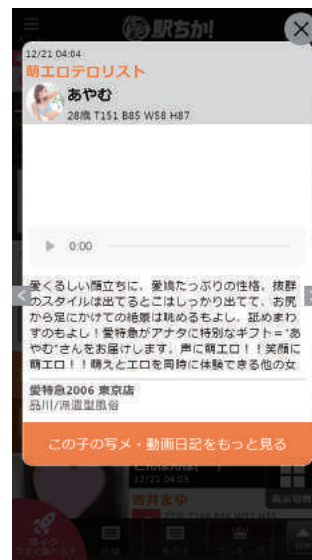

写メ・動画のみピックアップされる
形で遷移いたします。写メの寸寸と
動画再生はコチラの画面で行えます。



左右にスワイプする事で、記事一覧へ
戻ることなく次に投稿された写メ・動画
を閲覧する事ができます。

反響を出す4ヶ条

1. 上位表示機能を使い切る

上限回数はプラン毎に決められています。常に上位表示を維持する事で、高い露出度が保たれます。

上限回数

- A 30回
- B 15回
- C 5回

本日の上位表示残り回数 30 / 30回

上位表示する

3. 最安となる料金を設定する

割引イベント等適応後の最安値を設定して下さい。ランキング・店舗一覧・ニュース一覧等、数多くのページに表示されユーザーに強くアピールされます。

他媒体よりも安い割引を申請してくれたお客様にはこのマークが付きます!!

2. 出勤情報をしっかりと更新

こまめに出勤情報を更新することで、売り出したい女の子を常に露出させる事ができます。正確な情報は反響へとダイレクトに繋がります。

日付	10/27(火)	10/28(水)	10/29(木)	10/30(金)	10/31(土)	11/01(日)	11/02(月)
出勤人数	0	0	0	0	0	0	0
かな	0:00 ~ 0:30 出勤	0:00 ~ 0:30 出勤	0:00 ~ 0:30 出勤	0:00 ~ 0:30 出勤	0:00 ~ 0:30 出勤	0:00 ~ 0:30 出勤	0:00 ~ 0:30 出勤
りん	0:00 ~ 0:30 出勤	0:00 ~ 0:30 出勤	0:00 ~ 0:30 出勤	0:00 ~ 0:30 出勤	0:00 ~ 0:30 出勤	0:00 ~ 0:30 出勤	0:00 ~ 0:30 出勤
	0:00 ~ 0:30 出勤	0:00 ~ 0:30 出勤	0:00 ~ 0:30 出勤	0:00 ~ 0:30 出勤	0:00 ~ 0:30 出勤	0:00 ~ 0:30 出勤	0:00 ~ 0:30 出勤

4. 認証ページにバナーを設置

ランキング順位は様々なデータが基となっており、その中でキーポイントとされるのが「逆アクセス」となります。貴店HP年齢認証画面に当サイトバナーの設置を推奨致します。

例)



反響が出るコツ

1.出勤を登録する ※自動循環機能は各店舗一覧ページのみとなります。

出勤登録をするだけで、女性の勤務時間に合わせて自動的にアイコンが変化。女性サムネイル自体も時間に合わせ切り替わります。

出勤中

出勤中の女性



本日出勤

出勤前の女性



本日出勤

受付終了

左記順番に並び、出勤時間が終わると自動的に“**本日出勤内の一番後ろ**”に移動します。

女の子の情報が自動で循環

店舗一覧に表示されるサムネイル、店舗のメイン女性は、先頭に登録されている女性へと自動で切り替わります。今一番売りたい女の子の露出が増える。最低限の操作で、最高の反響をご提供します。

上位表示で露出度UP

狙ったタイミングで上位に表示順を変更!!

同エリア内で上位表示をすることができます。サラリーマンの仕事が終わる時間帯や深夜帯など、計画的に使用する事でより露出効果が高まります。
※表示順変動は契約プラン内に限ります。



2.即イクを設定する 待機ゼロにしたい! 保証割れを防ぎたい!! “即”稼動を上げたい!!! そんな店舗様の為に制作した「即イク」機能

即イク

今すぐ遊べる女性

在籍女性の中から“即イクる女の子”を3名「即イク」設定して頂く事で、女の子のプロフィールと画像欄に「即イク中」と表示されます。「今すぐ売りたい女の子」と「今すぐ遊びたいユーザー」双方の思惑をマッチングさせた機能となりますので「即反響を出す」事が可能です。女の子ページ上部の即イク枠にドラッグ&ドロップするだけで簡単に設定できます。

※「即イク」設定は1時間経過すると自動で設定が解除されます。

始発姫

まだお客様の接客をしていない女の子

業界初!?まだお客様の接客をしていない女の子を、分かりやすくPRする出勤一番枠告知「始発姫」。出勤後1時間の間限定で「即イク」が「始発姫」へと変化します。

※「始発姫」設定は即イク同様、1時間経過すると自動で設定が解除されます。

3. 駅ちか速報を書く ユーザーに今すぐ伝えたい「業界最安値!駅ちか割!!」や「緊急出勤情報」を設定して頂く事で、リアルタイムな情報を配信できます。簡単HTML操作も出来ますので、ド派手なレイアウトで集客度も右肩上がり間違いなし!!

全5カテゴリー(「速報NEWS」「新人速報」「激アツ割引情報」「イベント速報」「緊急出勤速報」)毎に1記事ずつ作成可能です。

ユーザーにとって、お得なニュース記事等をご記入頂く事で、ユーザーのコンバージョン率が大幅UP ↑↑↑

1日に何度でも書き換えが可能ですので、お知らせしたい内容を随時ご記入ください。

掲載料金

ピックアップ枠 各大エリア(出発エリア)枠数限定
スマートフォン版上位表示固定!!

料金
[税別]

50,000円

Aプラン

タグ設定[上限] 各上位更新[上限]

下部にバナー掲載!!
上位表示30回
女性登録600名まで。

料金
[税別]

60,000円

Bプラン

タグ設定[中限] 各上位更新[中限]

上位表示15回
女性登録300名まで。

料金
[税別]

40,000円

Cプラン

タグ設定[下限] 各上位更新[下限]

上位表示5回
女性登録200名まで。

料金
[税別]

20,000円

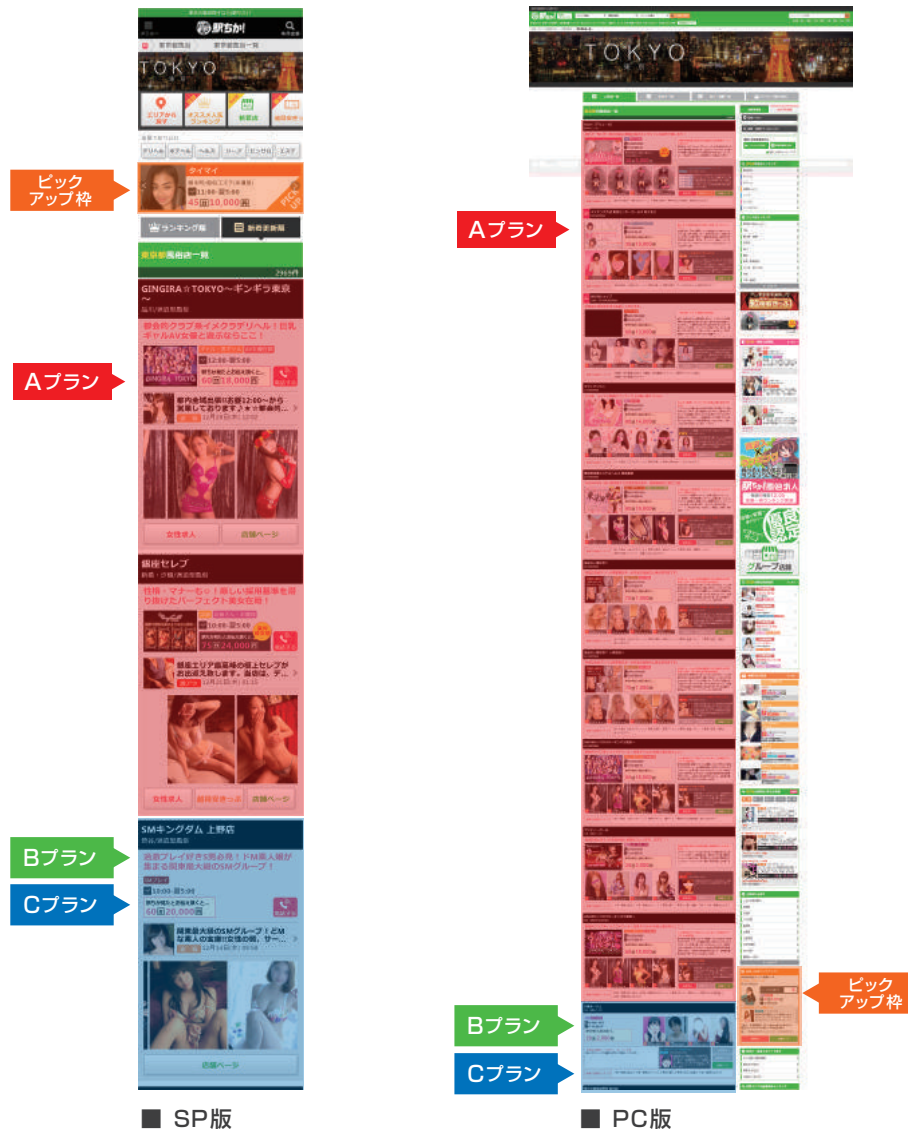

エリア別タグ最大設定数一覧

絞り込み検索や各ランキングの結果などに影響があります。効果的に組み合わせる事で、検索結果に多く反映され露出度も飛躍的に高まります。

価格帯タグ

高級 / 一般 / 格安・激安

エリアタグ ※デリヘル・ホテル店のみ

各都道府県の市区町村単位で選択可能

ジャンルタグ

出張エステ・マッサージ / 出張アロマエステ / 出張オナクラ・手コキ / 待ち合わせ / 人妻 / 熟女 / 韓国出張(韓デリ) / アジアン出張 / 金髪(外人)
 M性感・痴女 / SM / ニューハーフ / 素人 / 巨乳 / ぽっちゃり / 貧乳 / 学園系 / 制服 / コスプレ / ロリ / OL / ギャル / AV女優在籍 / 即尺(即プレイ)
 イラマチオ / AF / おもちゃ / 濃厚サービス / 24時間 / ルックス重視 [他多数]

価格帯タグ・ジャンルタグ・エリアタグの中から、お好みの組み合わせで設定していただけます。タグの最大設定数は下図をご覧ください。

北海道・東北				関東				中部				関西				中国・四国				九州・沖縄			
プラン	A	B	C	プラン	A	B	C	プラン	A	B	C	プラン	A	B	C	プラン	A	B	C	プラン	A	B	C
北海道	40	25	15	東京	15	10	5	愛知	40	25	15	大阪	40	25	15	岡山	15	10	5	福岡	25	15	7
青森	15	10	5	神奈川	25	15	7	岐阜	25	15	7	兵庫	25	15	7	広島	15	10	5	佐賀	15	10	5
秋田	15	10	5	埼玉	25	15	7	静岡	25	15	7	京都	25	15	7	鳥取	15	10	5	長崎	15	10	5
山形	15	10	5	千葉	25	15	7	三重	15	10	5	滋賀	15	10	5	島根	15	10	5	熊本	15	10	5
岩手	15	10	5	栃木	15	10	5	新潟	25	15	5	奈良	15	10	5	山口	15	10	5	大分	15	10	5
宮城	15	10	5	茨城	25	15	7	山梨	15	10	5	和歌山	15	10	5	香川	15	10	5	宮崎	15	10	5
福島	15	10	5	群馬	15	10	5	長野	25	15	7					徳島	15	10	5	鹿児島	15	10	5
								石川	15	10	5					愛媛	15	10	5	沖縄	15	10	5
								富山	15	10	5					高知	15	10	5				
								福井	15	10	5												

駅ちか人気! 風俗ランキング

全国一斉ランキング発表

毎週金曜日12時更新



駅ちかコンシェルジュ

掲載についての質問から反響の出し方まで、お気軽にご相談下さい。

月～金(祝日除く)
10:00～20:00

LINE ID ekichika-so-dan

お問い合わせは下記よりお気軽にお願い致します

販売代理店